新光證券語音下單流程圖

(02)2383-1388

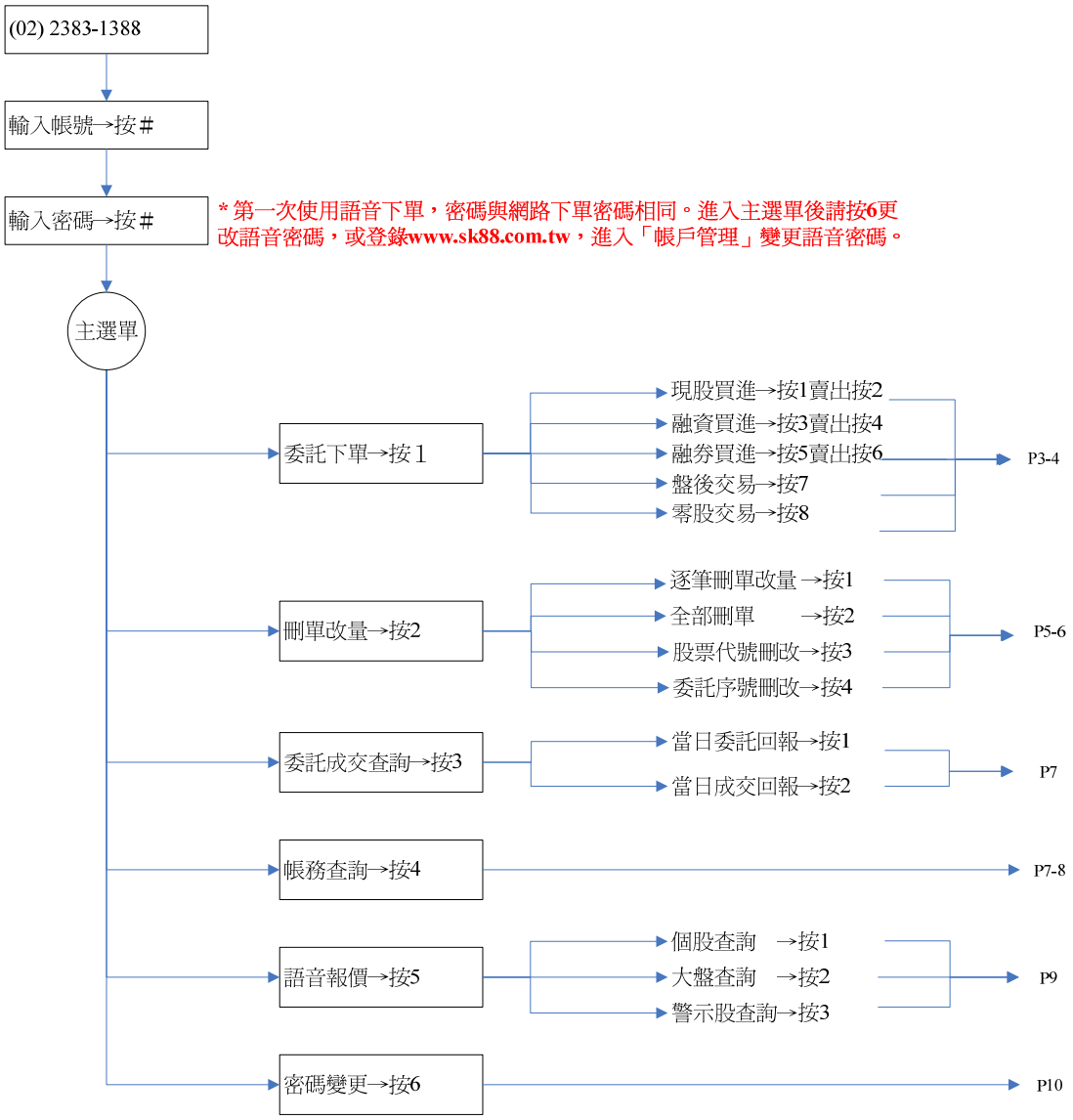

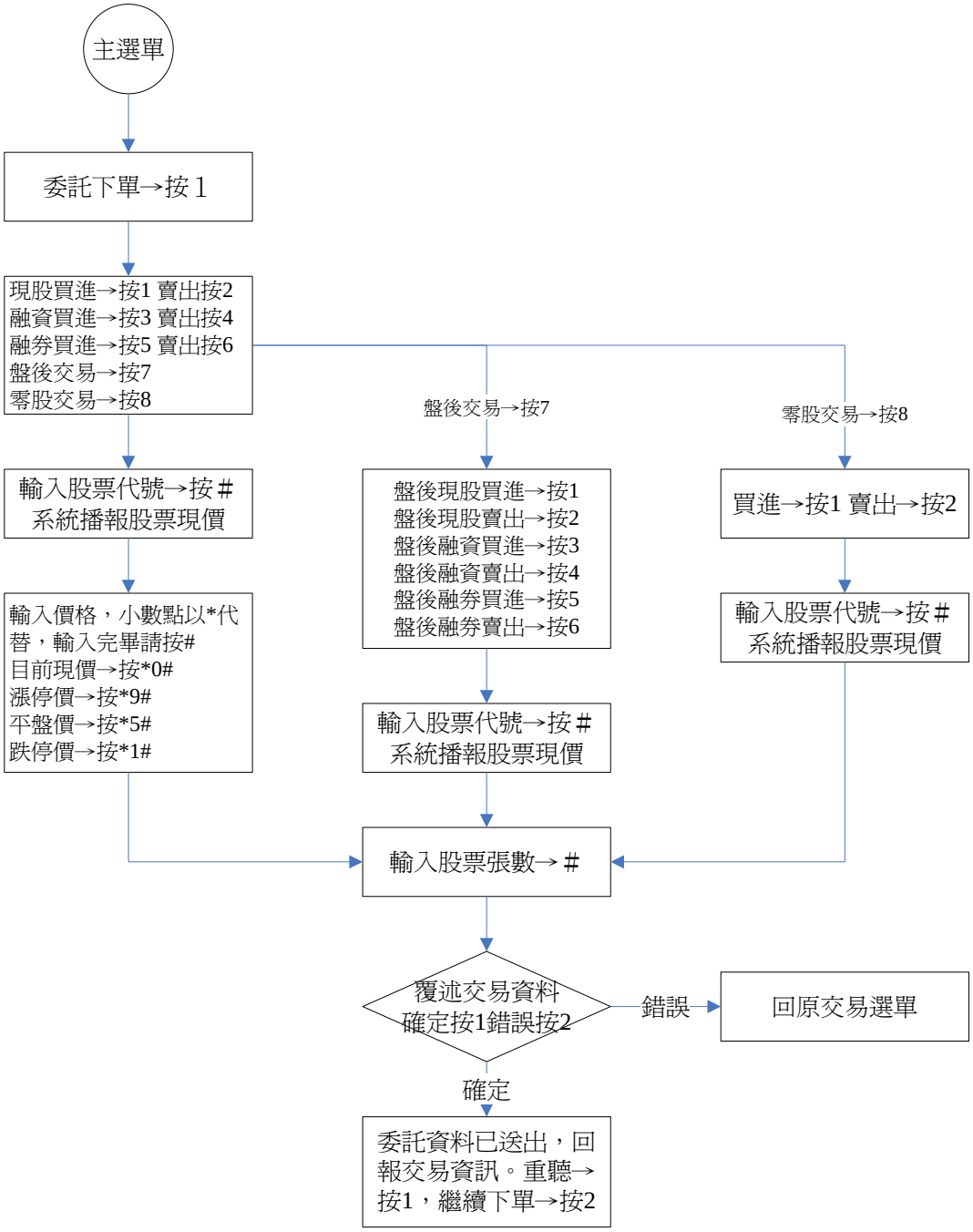
主選單
委託下單→按 1
現股買進→按1 賣出按2
融資買進→按3 賣出按4
融券買進→按5 賣出按6
盤後交易→按7
零股交易→按8
盤後交易→按7
零股交易→按8
輸入股票代號→按＃
系統播報股票現價
盤後現股買進→按1
盤後現股賣出→按2
盤後融資買進→按3
盤後融資賣出→按4
盤後融券買進→按5
盤後融券賣出→按6
買進→按1 賣出→按2
輸入股票代號→按＃
系統播報股票現價
輸入價格，小數點以*代替，輸入完畢請按#
目前現價→按*0#
漲停價→按*9#
平盤價→按*5#
跌停價→按*1#
輸入股票代號→按＃
系統播報股票現價
輸入股票張數→＃
覆述交易資料
確定按1錯誤按2
錯誤
回原交易選單
確定
委託資料已送出，回報交易資訊。重聽→按1，繼續下單→按2

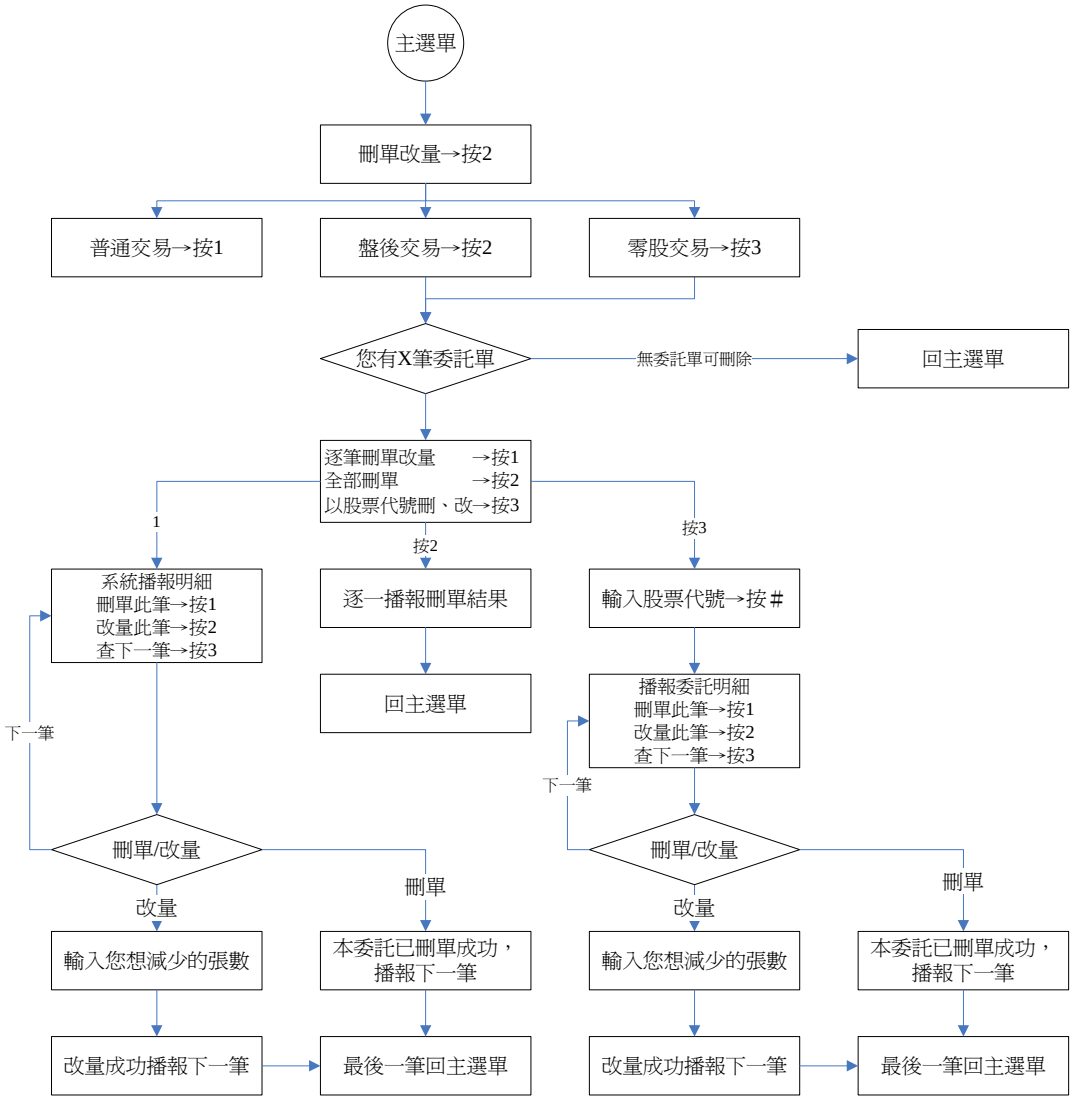
主選單
刪單改量→按2
普通交易→按1
盤後交易→按2
零股交易→按3
您有X筆委託單
無委託單可刪除
回主選單
逐筆刪單改量 →按1
全部刪單 →按2
以股票代號刪、改→按3
1
按2
按3
系統播報明細
刪單此筆→按1
改量此筆→按2
查下一筆→按3
逐一播報刪單結果
回主選單
輸入股票代號→按＃
播報委託明細
刪單此筆→按1
改量此筆→按2
查下一筆→按3
下一筆
下一筆
刪單/改量
刪單/改量
改量
刪單
改量
刪單
輸入您想減少的張數
本委託已刪單成功，
播報下一筆
輸入您想減少的張數
本委託已刪單成功，
播報下一筆
改量成功播報下一筆
最後一筆回主選單
改量成功播報下一筆
最後一筆回主選單

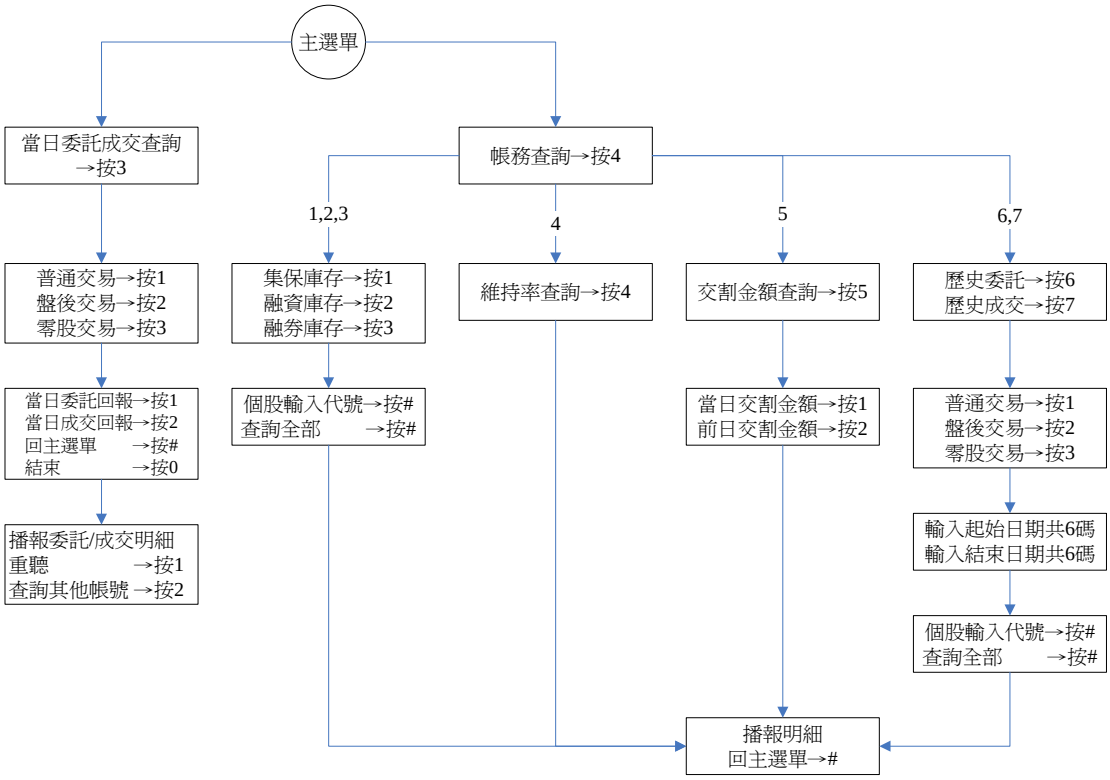
主選單
當日委託成交查詢
→按3
帳務查詢→按4
1,2,3
4
5
6,7
普通交易→按1
盤後交易→按2
零股交易→按3
當日委託回報→按1
當日成交回報→按2
回主選單 →按#
結束 →按0
播報委託/成交明細
重聽 →按1
查詢其他帳號 →按2
集保庫存→按1
融資庫存→按2
融券庫存→按3
個股輸入代號→按#
查詢全部 →按#
維持率查詢→按4
交割金額查詢→按5
當日交割金額→按1
前日交割金額→按2
歷史委託→按6
歷史成交→按7
普通交易→按1
盤後交易→按2
零股交易→按3
輸入起始日期共6碼
輸入結束日期共6碼
個股輸入代號→按#
查詢全部 →按#
播報明細
回主選單→#

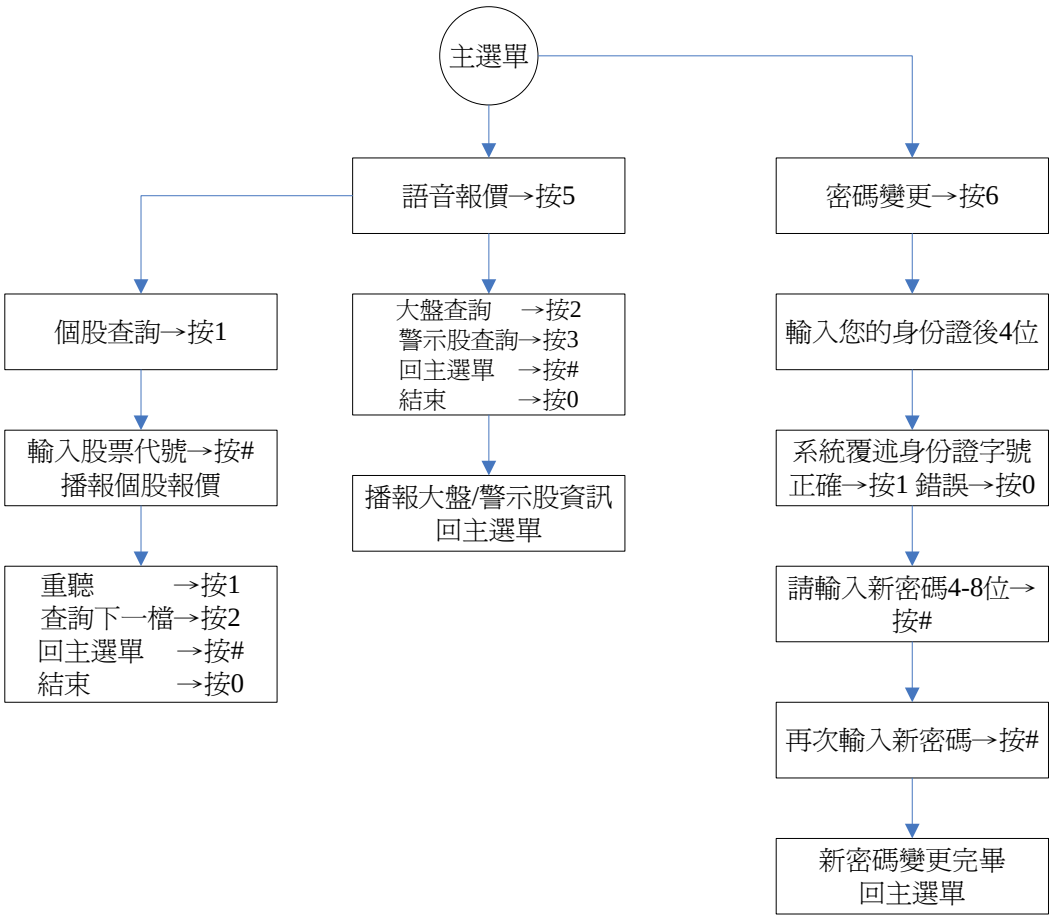
主選單
語音報價→按5
密碼變更→按6
個股查詢→按1
大盤查詢 →按2
警示股查詢→按3
回主選單 →按#
結束 →按0
輸入您的身份證後4位
輸入股票代號→按#
播報個股報價
播報大盤/警示股資訊
回主選單
系統覆述身份證字號
正確→按1 錯誤→按0
重聽 →按1
查詢下一檔→按2
回主選單 →按#
結束 →按0
請輸入新密碼4-8位→
按#
再次輸入新密碼→按#
新密碼變更完畢
回主選單